

# XXXIV

Premio de Investigación Financiera

# IMEF-EY 2018

**Innovación para afrontar los retos financieros**  
Administración Contaduría Economía Finanzas Negocios

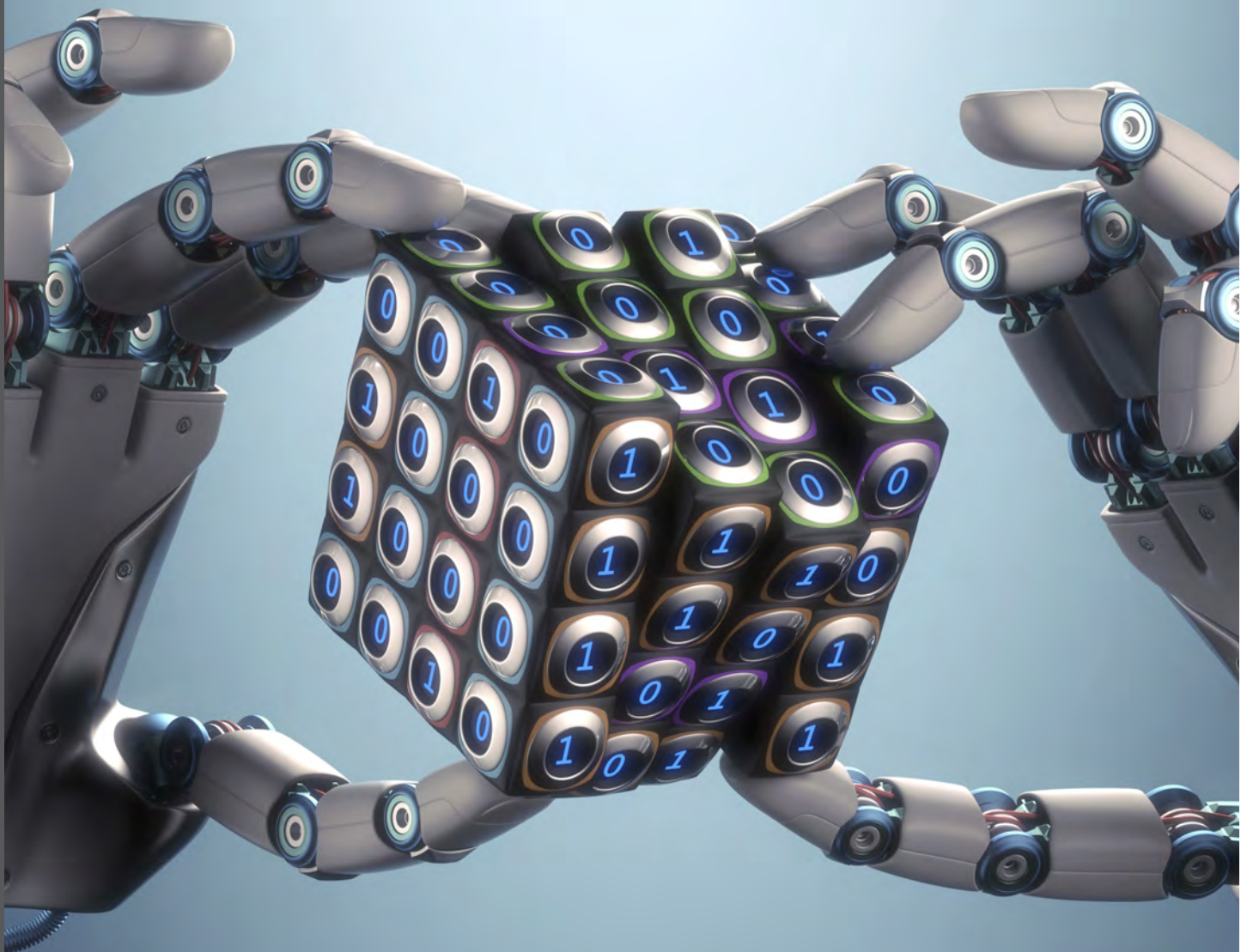

**imef**  
ejecutivos de finanzas

**EY**  
Construyendo un mejor  
entorno de negocios

**imef**  
fundación de investigación



## Convocatoria

El Instituto Mexicano de Ejecutivos de Finanzas, A. C., (IMEF), por conducto de su Fundación de Investigación, convoca al XXXIV Premio de Investigación Financiera IMEF- EY.

## Objetivo

Fomentar y estimular la investigación en temas de interés relacionados a las finanzas, los negocios, la administración, la contaduría y la economía en México.

## Categorías de Participación

### Investigación Financiera

**Empresarial:** Los trabajos deben plantear hipótesis, metodologías o herramientas innovadoras y originales de investigación con un enfoque propositivo de aplicación para la gestión de las finanzas, la economía, los negocios, la administración o la contaduría de las empresas.

### Investigación Macrofinanciera, Sector Gobierno y Mercado de Valores

**Valores:** Con las mismas características de la categoría anterior, estos trabajos deben contar con un enfoque macro sobre la problemática financiera, de negocios, administración, contaduría y economía de México.

En virtud de la profundidad del conocimiento de personas con estudios de posgrado, sus documentos de trabajos de divulgación y/o tesis doctorales y de maestría deberán ser registrados en las categorías de Investigación Financiera Empresarial o Investigación Macrofinanciera, Sector Gobierno y Mercado de Valores.

**Tesis:** trabajos de investigación para obtener el título de licenciatura con las mismas características de las categorías anteriores elaboradas a partir de agosto 2017.

## Tema

Debe ser de actualidad y estar relacionado con actividades financieras, de negocios, administración, contaduría o economía.

## Características de los trabajos participantes

- ▶ En caso de que el trabajo participe o haya participado en otro concurso, mencionar en el resumen ejecutivo el nombre y fecha del concurso.
- ▶ Los trabajos ganadores del Premio de Investigación Financiera IMEF-EY pueden ser sometidos a la Revista Mexicana de Economía y Finanzas (REMEF) y/o para ser expuestos en los Congresos de Investigación Financiera FIMEF.
- ▶ Podrán participar los trabajos realizados por instituciones u organismos públicos o privados

para su uso interno, contando con su autorización expresa.

## Requisitos de presentación

- ▶ Los trabajos deberán estar correctamente redactados en español o inglés.
- ▶ Ser presentados con seudónimo.
- ▶ Extensión mínima de 30 cuartillas y máximo 200, a doble espacio más bibliografía, índice, cuadros y resumen ejecutivo.
- ▶ Mencionar en la portada del trabajo solo el título, seudónimo y categoría de participación.
- ▶ Presentar al inicio del trabajo, un resumen ejecutivo de 6 a 10 cuartillas, a doble espacio, que mencione: objetivo del trabajo, antecedentes, índice, planteamiento, hipótesis, metodología y conclusiones.
- ▶ Con el trabajo entregar un sobre cerrado que mencione en su exterior el seudónimo, nombre del trabajo y categoría de participación; en su interior una hoja con los datos antes mencionados, nombre del autor (es), título académico, dirección, teléfono, correo electrónico, institución de educación superior del último grado académico del autor (es), y nombre completo, dirección, teléfono y correo electrónico del Asesor de la tesis.
- ▶ Los trabajos deberán entregarse en dos ejemplares impresos y en un CD, con el trabajo en formato de Word y en pdf.

## Participantes

- ▶ El concurso es abierto y no tiene cuota de participación.
- ▶ Las participaciones pueden ser individuales o en equipo.

## Exclusiones

Integrantes del Jurado Calificador, miembros del Consejo Directivo Nacional IMEF y Comité Organizador del Premio.

## Fecha límite de entrega de trabajos

18:00 horas del lunes 13 de agosto de 2018, en oficinas IMEF: Patricio Sanz 1516, Col. del Valle, 03100 Ciudad de

México, Tel. (01 55) 9151-5100, o enviados vía electrónica a bromero@imef.org.mx.

Los criterios de mayor ponderación son la aportación a la comunidad financiera y empresarial y el rigor científico.

## Criterios de Evaluación

- ▶ **Presentación**
  - a) Buena redacción, sin errores ortográficos.
  - b) Índice, guión lógico y ordenado; planteamiento, objetivo del trabajo, propósitos y alcances claros.
  - c) Introducción que explique el tema, antecedentes y problemática, marcando la hipótesis a demostrar, metodología, conclusiones y recomendaciones.
  - d) Equilibrio entre los aspectos puramente teóricos, empíricos y de resultados.
  - e) En un apartado de conclusiones presentar las propuestas surgidas de la investigación.
  - f) Fuentes bibliográficas y notas al pie de página debidamente presentadas. En caso de que se haga referencia a un autor u otros documentos, éstos se deberán citar adecuadamente.
- ▶ **Relevancia del Tema**

Los trabajos deben abordar un tema financiero relevante estructural o coyuntural de México dirigido a las áreas de finanzas, negocios, administración, contaduría o economía.
- ▶ **Rigor Científico**

Uso adecuado del análisis matemático, estadístico, econométrico, empírico, aplicación de encuestas o cualquier otra herramienta que permita comprobar con rigor las hipótesis planteadas en el trabajo apoyado con datos históricos, elementos actuales, gráficas, organigramas, estadísticas, analogías o diferencias de cifras y datos.
- ▶ **Aportación a la Comunidad Financiera y Empresarial**

Que la aplicación práctica del trabajo se traduzca en un beneficio en los ámbitos de finanzas, negocios, administración, contaduría o de economía, sean públicos, privados, macroeconómicos, empresariales o académicos.

## Integración del Jurado Calificador

- ▶ Secretario de Hacienda y Crédito Público
- ▶ Gobernador del Banco de México
- ▶ Presidente de la Comisión Nacional Bancaria y de Valores
- ▶ Presidente del Consejo Coordinador Empresarial
- ▶ Director General del Consejo Nacional de Ciencia y Tecnología
- ▶ Presidente y Director General de EY Latinoamérica Norte
- ▶ Rector de la Escuela Bancaria y Comercial
- ▶ Presidente del Instituto Mexicano de Contadores Públicos
- ▶ Presidente Nacional del IMEF
- ▶ Director General del Instituto Politécnico Nacional
- ▶ Rector del Instituto Tecnológico Autónomo de México
- ▶ Rector del Instituto Tecnológico de Estudios Superiores de Occidente
- ▶ Decano de EGADE Business School del Tecnológico de Monterrey
- ▶ Rector de la Universidad Anáhuac México Campus Sur
- ▶ Rector de la Universidad Iberoamericana
- ▶ Rector de la Universidad La Salle
- ▶ Director de la Facultad de Contaduría y Administración de la Universidad Nacional Autónoma de México
- ▶ Rector de la Universidad Panamericana Campus Guadalajara

## Atribuciones del Jurado Calificador

- ▶ El jurado será el único facultado para calificar los trabajos presentados.
- ▶ El resultado del fallo será por mayoría de puntos.
- ▶ El fallo del jurado será inapelable.
- ▶ El jurado podrá declarar desiertas una o varias categorías cuando los trabajos no cumplan con las bases, características y requisitos de participación publicados y podrá otorgar menciones especiales.

## Premios

Categoría	Primer Lugar	Segundo Lugar
Investigación Financiera Empresarial	\$170,000.00	\$ 100,000.00
Investigación Macrofinanciera, Sector Gobierno y Mercado de Valores	\$ 100,000.00	\$ 50,000.00
Tesis	\$ 50,000.00	\$ 30,000.00

## Beneficios adicionales a Ganadores

- ▶ Publicación y entrega de los resúmenes de los trabajos ganadores a la comunidad financiera del IMEF y a universidades del país así como su difusión en diferentes medios.
- ▶ Posible publicación como libro por la Fundación de Investigación IMEF.
- ▶ Posible publicación en la Revista Mexicana de Economía y Finanzas (REMEF), que es arbitrada, indizada y reconocida en el padrón de revistas de Conacyt.
- ▶ Entrega gratuita en el año 2019, de la Revista Mexicana de Economía y Finanzas, de la revista IMEF y de los libros publicados por la Fundación de Investigación IMEF.
- ▶ Los ganadores podrán ser invitados a impartir conferencias en eventos IMEF u otras Instituciones.
- ▶ Boleto de avión con salida en la Ciudad de México para su traslado a la ceremonia de premiación si la misma es en otra ciudad diferente a la referida.
- ▶ Cuotas preferentes en los eventos nacionales y técnicos del IMEF en las veinte ciudades en donde existe presencia del IMEF.

## Reconocimiento a Instituciones representadas por Participantes Ganadores y a sus Asesores de Tesis

Placa de reconocimiento especial a las instituciones registradas por los ganadores y reconocimiento impreso a los asesores de tesis de los trabajos ganadores.

## Comité Organizador

**C.P. Fernando López Macari**  
Presidente Nacional del IMEF

**C.P. Luis Contreras Aguirre**  
Presidente de la Fundación de Investigación IMEF

**C.P.C. Francisco Álvarez del Campo**  
Presidente del XXXIV Premio de Investigación Financiera IMEF-EY

**M.A. Manuel Osuna y Fernández**  
Presidente Ejecutivo del Premio de Investigación Financiera IMEF-EY

**Lic. Beatriz Romero Sánchez**  
Gerente de la Fundación de Investigación IMEF

## Informes

IMEF, A.C.  
Patricio Sanz 1516, Col. del Valle,  
03100 Ciudad de México, CDMX,  
Tel. (01 55) 9151-5100  
Correo electrónico:

[premio.imef-ey@imef.org.mx](mailto:premio.imef-ey@imef.org.mx)  
[www.imef.org.mx](http://www.imef.org.mx)  
[www.ey.com/mx](http://www.ey.com/mx)





El Instituto Mexicano de Ejecutivos de Finanzas (IMEF), A. C., fundado el 21 de septiembre de 1961, es el organismo que agrupa a los más altos directivos financieros de las empresas más importantes del país; tiene como visión ser la organización líder para asociar, desarrollar y representar a los profesionales en finanzas, con enfoque integral y compromiso social. Su misión es propiciar el desarrollo integral de los profesionales en finanzas, ejerciendo liderazgo en todas las actividades que realice.

El IMEF creó la Fundación de Investigación, la cual tiene como visión ser la institución líder en promover, generar y difundir investigaciones de calidad para la gestión financiera de las organizaciones.

Resultado de todo este trabajo y con la firme convicción de incentivar la participación de los investigadores en el ámbito financiero, en 1984 la Fundación de Investigación del IMEF instituyó el Premio de Investigación Financiera.

Adicional y complementariamente, la Fundación de Investigación del IMEF edita la Revista Mexicana de Economía y Finanzas, misma que se encuentra internacionalmente indizada y reconocida en el padrón de revistas de excelencia de Conacyt; organiza y desarrolla su Congreso anual de Investigación Financiera FIMEF e implementa la generación de contenidos financieros especializados, mediante el incremento del acervo de su fondo editorial.

[www.imef.org.mx](http://www.imef.org.mx)



EY | Aseguramiento | Asesoría de Negocios | Fiscal-Legal | Fusiones y Adquisiciones

#### Acerca de EY

EY es líder global en servicios de aseguramiento, asesoría, impuestos y transacciones. Las perspectivas y los servicios de calidad que entregamos ayudan a generar confianza y seguridad en los mercados de capital y en las economías de todo el mundo. Desarrollamos líderes extraordinarios que se unen para cumplir nuestras promesas a todas las partes interesadas. Al hacerlo, jugamos un papel fundamental en construir un mejor entorno de negocios para nuestra gente, clientes y comunidades.

Nuestra red actual de más de 3,000 profesionales, con oficinas localizadas en las principales ciudades de la República Mexicana nos permite orientar a los grupos empresariales más prestigiados del país y cumplir, de manera integral, con las expectativas del mercado a través del poder de la innovación. Convertimos los retos en oportunidades para demostrar que el compromiso con la calidad que por más de ocho décadas nos ha caracterizado es nuestro mejor legado.

[ey.com/mx/premioimef-ey](http://ey.com/mx/premioimef-ey)